

NUMERO DE LA HOJA 21-14 CUADRANTE

4	1
3	2

DATOS A RELLENAR POR EL IGME		DATOS A RELLENAR POR EL CONSULTOR		DATOS A RELLENAR POR EL IGME					
Nº de la hoja 1:50.000	Quadrante Número	Nº del documento		CONSULTOR	ESPECIAL QUE REALIZA LA ESTACION	Recibido	Ref. Control	Perforado	Verificado
<u>21-14</u>	<u>4</u>			<u>AD</u>	<u>IQ</u>				

DATOS A RELLENAR POR EL CONSULTOR												
NUMERO DE LA ESTACION	MUESTRAS											
	Fotografia	Petro l y M	Macrop.	Micropol.	Sedimen.	Rayos X	Espectro masas	C 14	Analisis quimico	Termico	Microsc.	Otros analisis
1			/	/								
2			/	/								
3			/	/								
4		/										
5		/										
6		/										
7		/										
8		/										
9		/	/	/								
10		/	/									
17		/	/									
18		/	/									
19		/	/	/								
20		/	/	/								
21		/	/									
22		/	/									
23		/	/									
24		/										
25		/	/									

DATOS A RELLENAR POR EL CONSULTOR												
NUMERO DE LA ESTACION	MUESTRAS											
	Fotografia	Petro l y M	Macrop.	Micropol.	Sedimen.	Rayos X	Espectro masas	C 14	Analisis quimico	Termico	Microsc.	Otros analisis
67			/									
68			/	/								
69			/	/								
70			/	/								
71			/	/								
72			/	/								
346			/									
355			/	/								
356			/	/	/							

EL CONSULTOR - DEBERA MARCAR SOBRE EL MAPA LAS ESTACIONES CON SU NUMERO DE REFERENCIA (EN AZUL) Y LOS CORTES REALIZADOS SOBRE EL TERRENO (EN ROJO). PARA UN CONTROL CORRECTO DE LA MARCHA DEL TRABAJO DE CAMPO EL CONSULTOR DEBERA ENVIAR ENTRE LOS DIAS 1 al 7 y 15 al 22 DE CADA MES ESTAS HOJAS AL INSTITUTO GEOLOGICO Y MINERO DE ESPAÑA, DIVISION DE GEOLOGIA, C/ RIOS ROSAS, 23 - MADRID - 3.

Recibido I.G.M.E. el Enviado el
El Supervisor El Consultor

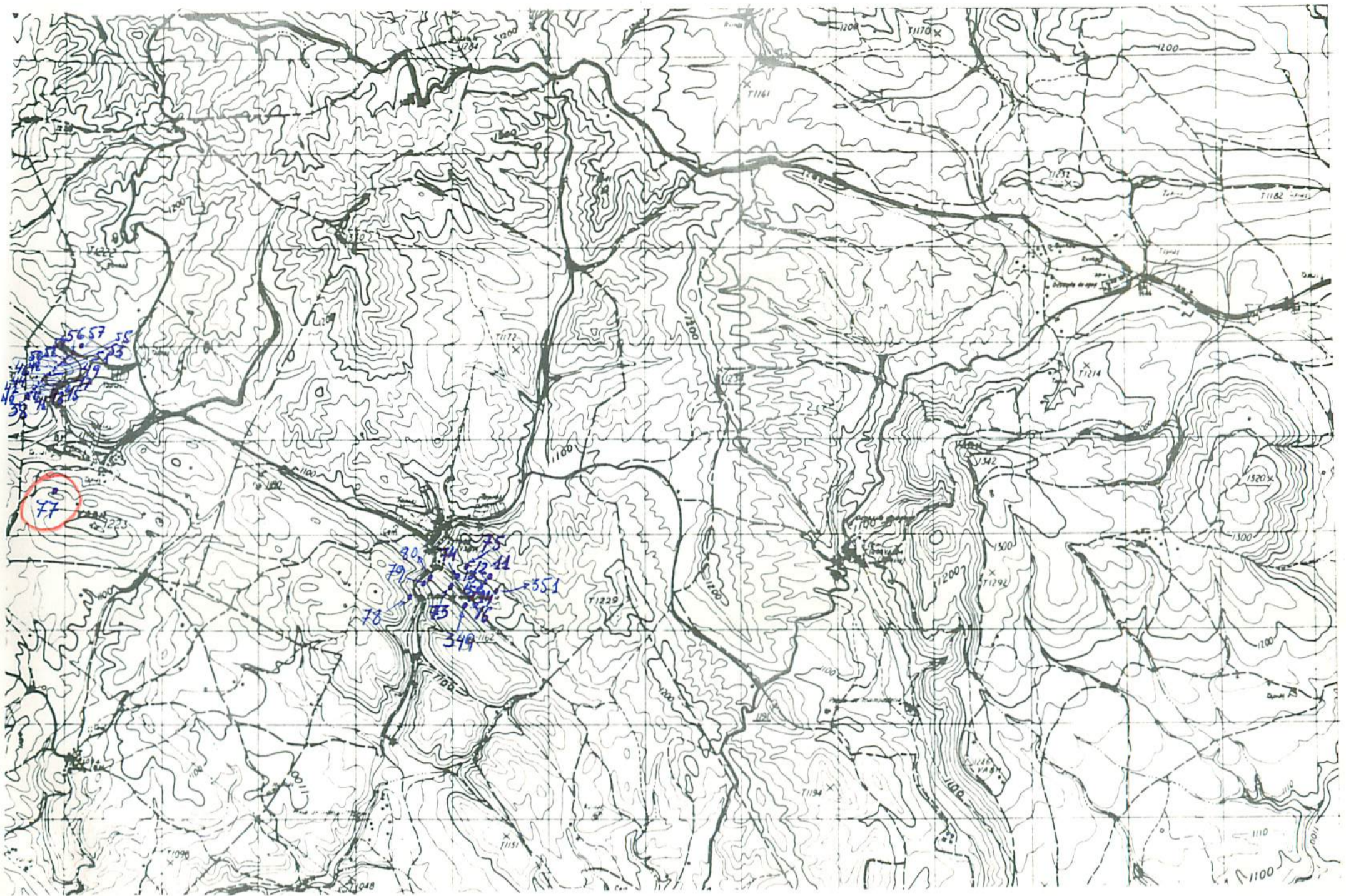

NUMERO DE LA HOJA 21-14 CUADRANTE



DATOS A RELLENAR POR EL IGME			DATOS A RELLENAR POR EL CONSULTOR				DATOS A RELLENAR POR EL IGME							
Nº de la hoja	Escala	Nº del documento	Recibido	Ref. Control	Perforado	Verificado								
21-14	1:50.000	1												

NUMERO DE LA ESTACION	DATOS A RELLENAR POR EL CONSULTOR										DATOS A RELLENAR POR EL CONSULTOR																	
	Fotografia	Petro LyM	Macrop.	Micropal.	Sedimen.	Rayos X	Espectro. masas	C 14	Analisis quimico	Termico diferen.	Microso.	Otros analisis	Fotografia	Petro LyM	Macrop.	Micropal.	Sedimen.	Rayos X	Espectro. masas	C 14	Analisis quimico	Termico diferen.	Microso.	Otros analisis				
11		/	/																									
12		/	/																									
13		/	/																									
14		/	/																									
15		/	/																									
16		/	/																									
38		/	/																									
40		/	/																									
41		/	/																									
42		/	/																									
43		/	/																									
44		/	/	/																								
45		/																										
46		/	/																									
47		/	/																									
48		/																										
49		/																										
50		/																										
51		/																										

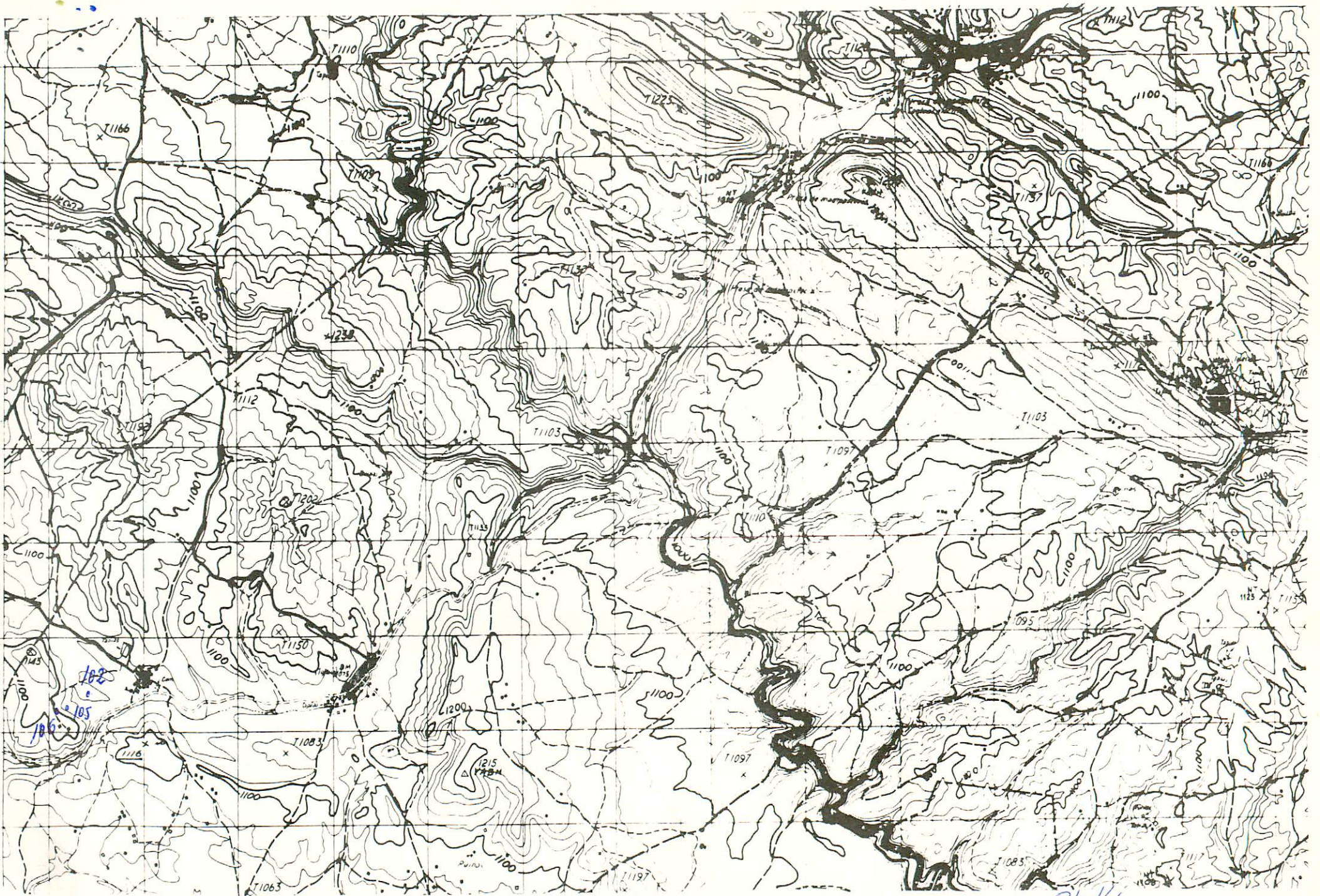

NUMERO DE LA HOJA **2375** CUADRANTE

1	1
3	2

DATOS A RELLENAR POR EL IGME		DATOS A RELLENAR POR EL CONSUL				DATOS A RELLENAR POR EL IGME			
Nº de la hoja	Nº del documento	CONSUL	ESPECIAL	QUE REAL	LA ESTAC	Recibido	Ref. Control	Perforado	Verificado
1:50.000	4	A	D	I	Q				

DATOS A RELLENAR POR EL CONSULTOR																
NUMERO DE LA ESTACION	MUESTRAS							NUMERO DE LA ESTACION	MUESTRAS							
	Fotografia	Petro l.y.M.	Macrop.	Micropol.	Sedimen.	Rayos X	Otros analisis		Fotografia	Petro l.y.M.	Macrop.	Micropol.	Sedimen.	Rayos X	Otros analisis	
102						11										
105						11										
106						11										

DATOS A RELLENAR POR EL CONSULTOR																										
NUMERO DE LA ESTACION	MUESTRAS										NUMERO DE LA ESTACION	MUESTRAS														
	Fotografia	Petro l.y.M.	Macrop.	Micropol.	Sedimen.	Rayos X	Espectro masas	C 14	Analisis quimico	Termico diferen.		Microso	Otros analisis	Fotografia	Petro l.y.M.	Macrop.	Micropol.	Sedimen.	Rayos X	Espectro masas	C 14	Analisis quimico	Termico diferen.	Microso	Otros analisis	

EL CONSULTOR.- DEBERA MARCAR SOBRE EL MAPA LAS ESTACIONES CON SU NUMERO DE REFERENCIA (EN AZUL) Y LOS CORTES REALIZADOS SOBRE EL TERRENO (EN ROJO). PARA UN CONTROL CORRECTO DE LA MARCHA DEL TRABAJO DE CAMPO EL CONSULTOR DEBERA ENVIAR ENTRE LOS DIAS 1 al 7 y 15 al 22 DE CADA MES ESTAS HOJAS AL INSTITUTO GEOLOGICO Y MINERO DE ESPAÑA, DIVISION DE GEOLOGIA. C/ RIOS ROSAS, 23 - MADRID - 3.

Recibido I.G.M.E. el Enviado el
 El Supervisor El Consultor



NUMERO DE LA HOJA ~~21-14~~ CUADRANTE

4	1
3	2

DATOS A RELLENAR POR EL IGME		DATOS A RELLENAR POR EL CONSULTOR		DATOS A RELLENAR POR EL IGME			
Nº de la hoja 1:50.000	Nº del documento	CONSULTOR	ESPECIAL QUE REALIZA LA ESTACIÓN	Recibido	Ref. Control	Perforado	Verificado
21-14		ADIG					

DATOS A RELLENAR POR EL CONSULTOR												
NUMERO DE LA ESTACION	MUESTRAS											
	Fotografía	Petro l y M	Macrop.	Micropal.	Sedimen.	Rayos X	Espectro. masas	C 14	Análisis químico	Térmico	Microsc.	Otros análisis
213												
214												
215												
216												
217												
218												
219												
220												
360												
361												
362												
363												
364												
365												
366												
367												
368												
369												
370												

DATOS A RELLENAR POR EL CONSULTOR												
NUMERO DE LA ESTACION	MUESTRAS											
	Fotografía	Petro l y M	Macrop.	Micropal.	Sedimen.	Rayos X	Espectro. masas	C 14	Análisis químico	Térmico	Microsc.	Otros análisis
371												
372												
373												
374												
375												
376												
377												
378												
379												
380												

EL CONSULTOR -- DEBERA MARCAR SOBRE EL MAPA LAS ESTACIONES CON SU NUMERO DE REFERENCIA (EN AZUL) Y LOS CORTES REALIZADOS SOBRE EL TERRENO (EN ROJO). PARA UN CONTROL CORRECTO DE LA MARCHA DEL TRABAJO DE CAMPO EL CONSULTOR DEBERA ENVIAR ENTRE LOS DIAS 1 al 7 y 15 al 22 DE CADA MES ESTAS HOJAS AL INSTITUTO GEOLOGICO Y MINERO DE ESPAÑA, DIVISION DE GEOLOGIA, C/ RIOS ROSAS, 23 - MADRID - 3.

Recibido I.G.M.E. el Enviado el
El Supervisor El Consultor

129



NUMERO DE LA HOJA ~~21-14~~ CUADRANTE

4	1
2	2

130

DATOS A RELLENAR POR EL IGME		DATOS A RELLENAR POR EL CONSULTOR		DATOS A RELLENAR POR EL IGME					
Nº de la hoja 1:50.000	Cuadrante	Nº del documento		CONSULTOR	ESPECIAL QUE REALIZA LA ESTACIÓN	Recibido	Ref. Control	Perforado	Verificado
<u>21-14</u>		3		A	D I Q				

DATOS A RELLENAR POR EL CONSULTOR												
NUMERO DE LA ESTACION	MUESTRAS					NUMERO DE LA ESTACION	MUESTRAS					
	Fotografia	Petro l.yM.	Macrop.	Micropal.	Sedimen.		Fotografia	Petro l.yM.	Macrop.	Micropal.	Sedimen.	Rayos X
352												
353												

DATOS A RELLENAR POR EL CONSULTOR												
NUMERO DE LA ESTACION	MUESTRAS					NUMERO DE LA ESTACION	MUESTRAS					
	Fotografia	Petro l.yM.	Macrop.	Micropal.	Sedimen.		Fotografia	Petro l.yM.	Macrop.	Micropal.	Sedimen.	Rayos X

EL CONSULTOR - DEBERA MARCAR SOBRE EL MAPA: LAS ESTACIONES CON SU NUMERO DE REFERENCIA (EN AZUL) Y LOS CORTES REALIZADOS SOBRE EL TERRENO (EN ROJO). PARA UN CONTROL CORRECTO DE LA MARCHA DEL TRABAJO DE CAMPO EL CONSULTOR DEBERA ENVIAR ENTRE LOS DIAS 1 al 7 y 15 al 22 DE CADA MES ESTAS HOJAS AL INSTITUTO GEOLOGICO Y MINERO DE ESPAÑA, DIVISION DE GEOLOGIA. C/ RIOS ROSAS, 23 - MADRID - 3.

Recibido I.G.M.E. el Enviado el

El Supervisor El Consultor



NUMERO DE LA HOJA 21-14 CUADRANTE

4	1
3	2

DATOS A RELLENAR POR EL IGME		DATOS A RELLENAR POR EL CONSULTOR		DATOS A RELLENAR POR EL IGME			
Nº de la hoja 1:50.000	Nº del documento	CONSULTOR	ESPECIAL QUE REALIZA LA ESTACI.	Recibido	Ref. Control	Perforado	Verificado
<u>21-14</u>	<u>2</u>	<u>A</u>	<u>D I Q</u>				

DATOS A RELLENAR POR EL CONSULTOR																											
NUMERO DE LA ESTACION	MUESTRAS							NUMERO DE LA ESTACION	MUESTRAS																		
	Fotografia	Petro l y M	Macrop.	Micropal.	Sedimen.	Rojos X	Espectro. masas		C 14	Analisis quimico	Termico diferen.	Microso	Otros analisis	Fotografia	Petro l y M	Macrop.	Micropal.	Sedimen.	Rojos X	Espectro. masas	C 14	Analisis quimico	Termico diferen.	Microso	Otros analisis		
258			1	1				344			1	1															
259			1	1				345			1	1															
261			1	1																							
262			1	1																							
263			1	1																							
264			1	1																							
265			1	1																							
266			1	1																							
267			1	1																							
276			1																								
277			1	1																							
306			1	1																							
307			1	1																							
308			1																								
309			1																								
340			1	1																							
341			1																								
342			1	1																							
343			1	1																							

Macro = 3
Micro = 18
Sedim = 17

EL CONSULTOR.- DEBERA MARCAR SOBRE EL MAPA LAS ESTACIONES CON SU NUMERO DE REFERENCIA (EN AZUL) Y LOS CORTES REALIZADOS SOBRE EL TERRENO (EN ROJO). PARA UN CONTROL CORRECTO DE LA MARCHA DEL TRABAJO DE CAMPO EL CONSULTOR DEBERA ENVIAR ENTRE LOS DIAS 1 al 7 y 15 al 22 DE CADA MES ESTAS HOJAS AL INSTITUTO GEOLOGICO Y MINERO DE ESPAÑA, DIVISION DE GEOLOGIA, C/ RIOS ROSAS, 23 - MADRID - 3.

Recibido I.G.M.E. el Enviado el
El Supervisor El Consultor

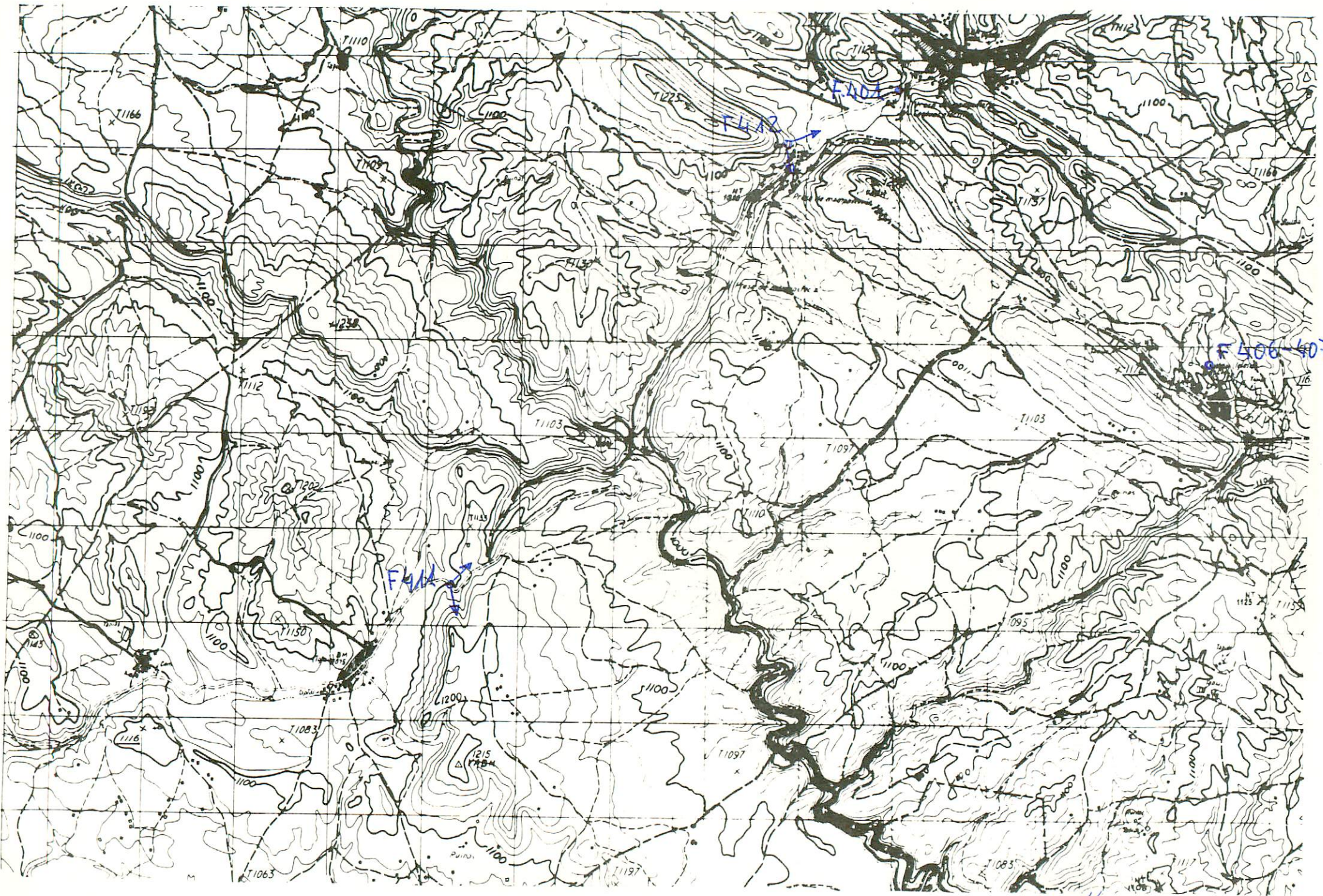

21-14
 NUMERO DE LA HOJA 21-14 CUADRANTE

1	4
2	3

DATOS A RELLENAR POR EL IGME		DATOS A RELLENAR POR EL IGME			
Nº de la hoja 1:50.000	Nº del documento	Recibido	Ref. Control	Perforado	Verificado
2114	4				

NUMERO DE LA ESTACION	DATOS A RELLENAR POR EL CONSULTOR											
	Fotografía	Petro l.y.m.	Macrop.	Micropal.	Sedimen.	Rayos X	Espectro masas	C 14	Análisis químico	Térmico	Microsc.	Otros análisis
4011												
4061												
4071												
4111												
4121												

NUMERO DE LA ESTACION	DATOS A RELLENAR POR EL CONSULTOR											
	Fotografía	Petro l.y.m.	Macrop.	Micropal.	Sedimen.	Rayos X	Espectro masas	C 14	Análisis químico	Térmico	Microsc.	Otros análisis

EL CONSULTOR.- DEBERA MARCAR SOBRE EL MAPA. LAS ESTACIONES CON SU NUMERO DE REFERENCIA (EN AZUL) Y LOS CORTES REALIZADOS SOBRE EL TERRENO (EN ROJO). PARA UN CONTROL CORRECTO DE LA MARCHA DEL TRABAJO DE CAMPO EL CONSULTOR DEBERA ENVIAR ENTRE LOS DIAS 1 al 7 y 15 al 22 DE CADA MES ESTAS HOJAS AL INSTITUTO GEOLOGICO Y MINERO DE ESPAÑA, DIVISION DE GEOLOGIA. C/ RIOS ROSAS, 23 - MADRID - 3.

Recibido I.G.M.E. el Enviado el
 El Supervisor El Consultor



NUMERO DE LA HOJA 21-14 CUADRANTE

4	1
3	2

DATOS A RELLENAR POR EL IGME		DATOS A RELLENAR POR EL IGME			
Nº de la hoja 1:50.000	Nº del documento	Recibido	Ref. Control	Perforado	Verificado
<u>21/14</u>					

NUMERO DE LA ESTACION	DATOS A RELLENAR POR EL CONSULTOR										
	Fotografía	Petro LyM	Macrop.	Micropal.	Sedimen.	Rayos X	Espectro. masas	C 14	Análisis químico diferenc.	Microso	Otros análisis
400		1									

NUMERO DE LA ESTACION	DATOS A RELLENAR POR EL CONSULTOR										
	Fotografía	Petro LyM	Macrop.	Micropal.	Sedimen.	Rayos X	Espectro. masas	C 14	Análisis químico diferenc.	Microso	Otros análisis

EL CONSULTOR.- DEBERA MARCAR SOBRE EL MAPA: LAS ESTACIONES CON SU NUMERO DE REFERENCIA (EN AZUL) Y LOS CORTES REALIZADOS SOBRE EL TERRENO (EN ROJO). PARA UN CONTROL CORRECTO DE LA MARCHA DEL TRABAJO DE CAMPO EL CONSULTOR DEBERA ENVIAR ENTRE LOS DIAS 1 al 7 y 15 al 22 DE CADA MES ESTAS HOJAS AL INSTITUTO GEOLOGICO Y MINERO DE ESPAÑA, DIVISION DE GEOLOGIA, C/ RIOS ROSAS, 23 - MADRID - 3.

Recibido I.G.M.E. el Enviado el

El Supervisor El Consultor

136

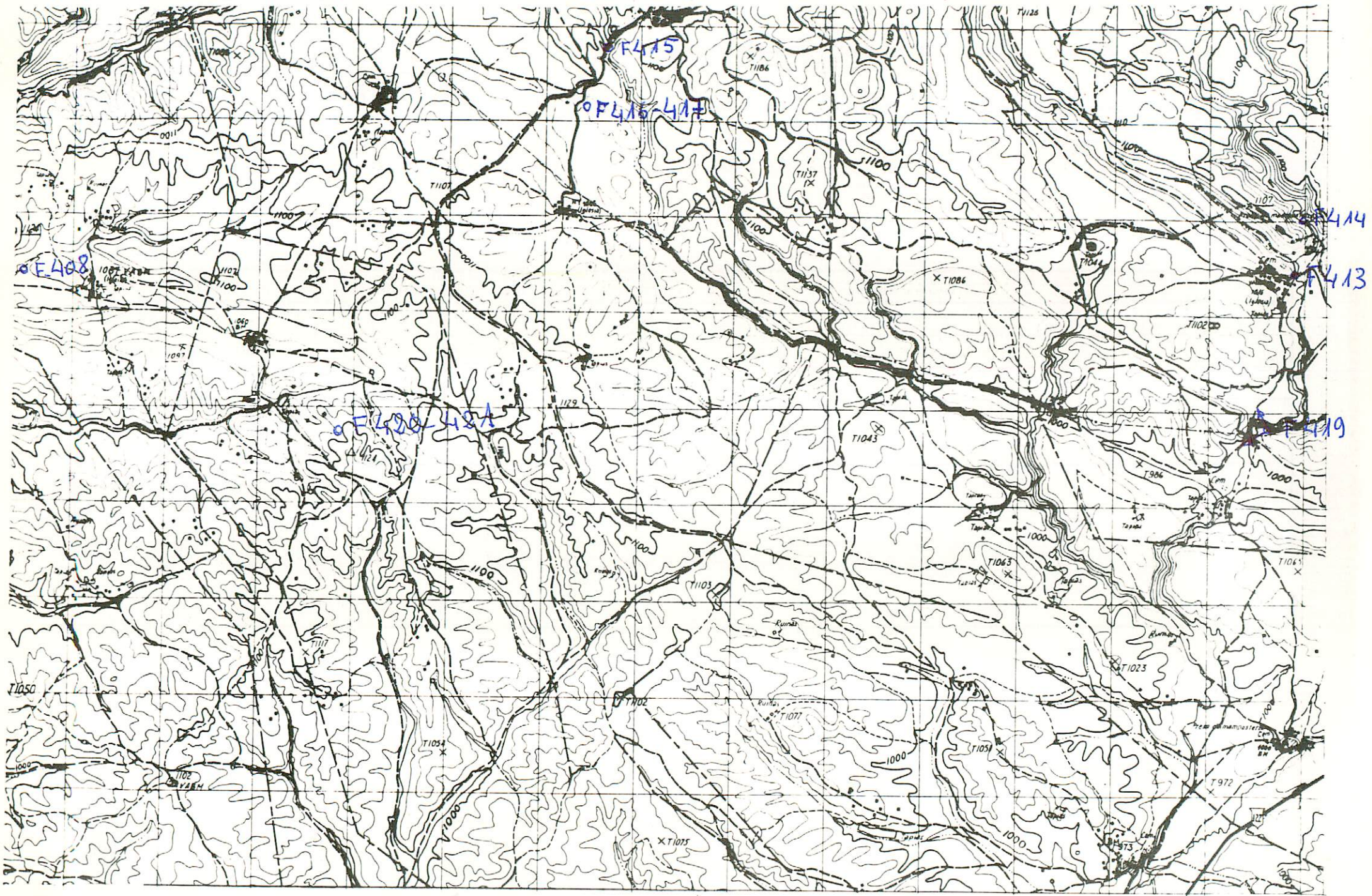

NUMERO DE LA HOJA 21-74 CUADRANTE

4	1
3	2

DATOS A RELLENAR POR EL IGME		DATOS A RELLENAR POR EL CONSULTOR		DATOS A RELLENAR POR EL IGME			
Nº de la hoja 1:50.000	Nº del documento	CONSULTOR	ESPECIAL QUE REALIZA LA ESTAC.	Recibido	Ref. Control	Perforado	Verificado
<u>21-74</u>	<u>2</u>	<u>A</u>	<u>D I Q</u>				

DATOS A RELLENAR POR EL CONSULTOR												
NUMERO DE LA ESTACION	MUESTRAS											
	Fotografia	Petro l.yM.	Macrop.	Micropal.	Sedimen.	Rayos X	Espectro. masas	C 14	Analisis quimico	Termico diferen.	Microso	Otros analisis
4081												
4131												
4141												
4151												
4161												
4171												
4191												
4201												
4211												

DATOS A RELLENAR POR EL CONSULTOR												
NUMERO DE LA ESTACION	MUESTRAS											
	Fotografia	Petro l.yM.	Macrop.	Micropal.	Sedimen.	Rayos X	Espectro. masas	C 14	Analisis quimico	Termico diferen.	Microso	Otros analisis

EL CONSULTOR.- DEBERA MARCAR SOBRE EL MAPA: LAS ESTACIONES CON SU NUMERO DE REFERENCIA (EN AZUL) Y LOS CORTES REALIZADOS SOBRE EL TERRENO (EN ROJO). PARA UN CONTROL CORRECTO DE LA MARCHA DEL TRABAJO DE CAMPO EL CONSULTOR DEBERA ENVIAR ENTRE LOS DIAS 1 al 7 y 15 al 22 DE CADA MES ESTAS HOJAS AL INSTITUTO GEOLOGICO Y MINERO DE ESPANA, DIVISION DE GEOLOGIA. C/ RIOS ROSAS, 23 - MADRID - 3.

Recibido I.G.M.E. el Enviado el
El Supervisor El Consultor

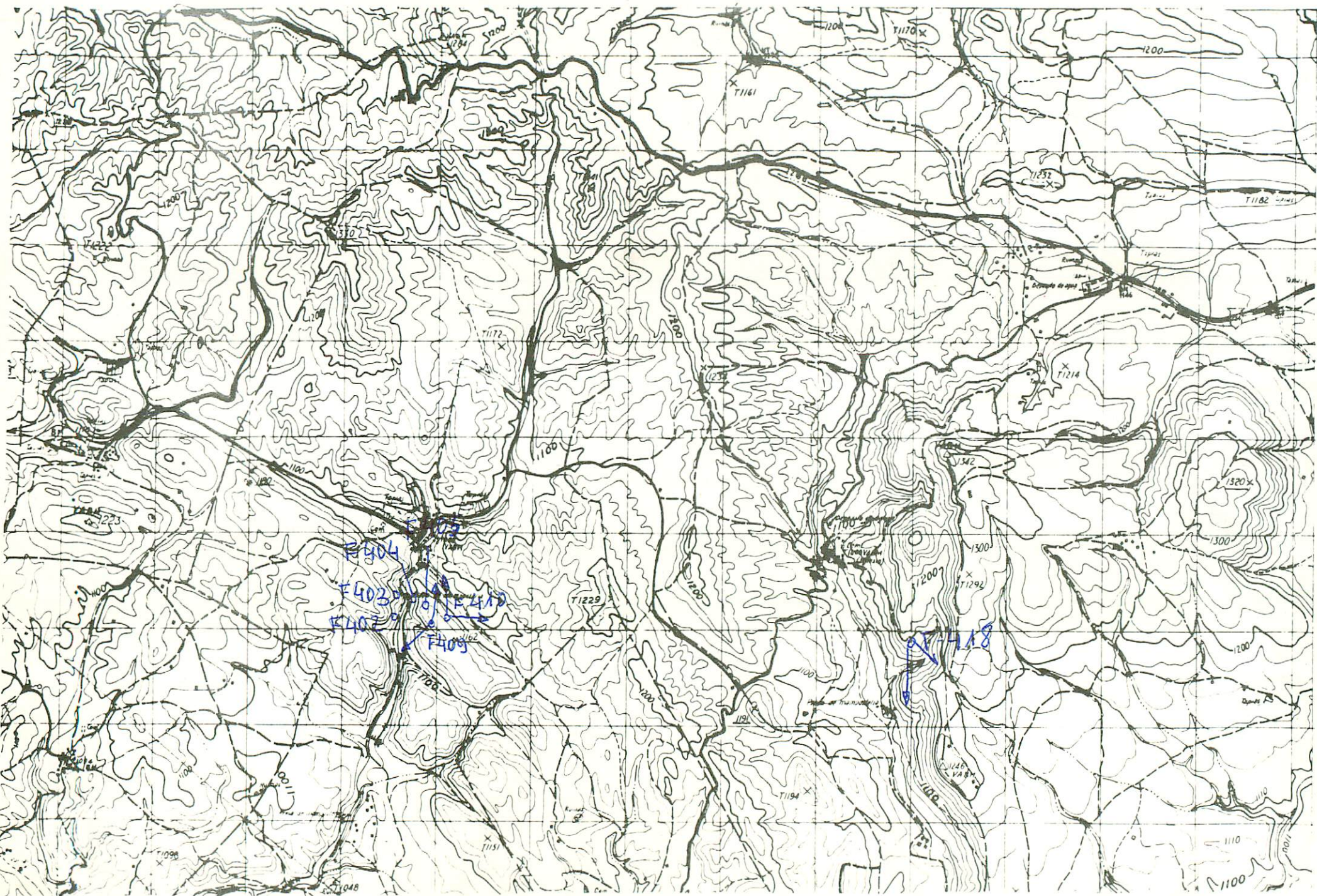

NUMERO DE LA HOJA 21-14 CUADRANTE

4	1
3	2

138

DATOS A RELLENAR POR EL IGME		DATOS A RELLENAR POR EL IGME			
Nº de la hoja 1:50.000	Nº del documento	Recibido	Ref. Control	Perforado	Verificado
<u>21-14</u>	<u>1</u>				

NUMERO DE LA ESTACION	MUESTRAS										NUMERO DE LA ESTACION	MUESTRAS											
	Fotografía	Petro l.yM.	Macrop.	Micropal.	Sedimen.	Rayos X	Espectro. masas	C 14	Análisis químico	Térmico		Microsc.	Otros análisis	Fotografía	Petro l.yM.	Macrop.	Micropal.	Sedimen.	Rayos X	Espectro. masas	C 14	Análisis químico	Térmico

NUMERO DE LA ESTACION	MUESTRAS										NUMERO DE LA ESTACION	MUESTRAS												
	Fotografía	Petro l.yM.	Macrop.	Micropal.	Sedimen.	Rayos X	Espectro. masas	C 14	Análisis químico	Térmico		Microsc.	Otros análisis	Fotografía	Petro l.yM.	Macrop.	Micropal.	Sedimen.	Rayos X	Espectro. masas	C 14	Análisis químico	Térmico	Microsc.
402	1																							
403	1																							
404	1																							
405	1																							
409	1																							
410	1																							
418	1																							

EL CONSULTOR.- DEBERA MARCAR SOBRE EL MAPA: LAS ESTACIONES CON SU NUMERO DE REFERENCIA (EN AZUL) Y LOS CORTES REALIZADOS SOBRE EL TERRENO (EN ROJO). PARA UN CONTROL CORRECTO DE LA MARCHA DEL TRABAJO DE CAMPO EL CONSULTOR DEBERA ENVIAR ENTRE LOS DIAS 1 al 7 y 15 al 22 DE CADA MES ESTAS HOJAS AL INSTITUTO GEOLOGICO Y MINERO DE ESPAÑA, DIVISION DE GEOLOGIA. C/ RIOS ROSAS, 23 - MADRID - 3.

Recibido I.G.M.E. el Enviado el
El Supervisor El Consultor